*Tour Incentive*

# INC THE ALPINE PARADISE OF SICHUAN (SWITZERLAND OF CHINA)

*YA'AN • HAILUOHUO • KANGDING • DANBA • SIGUNIANG MT •BIPENGGOU • LIXIAN • CHENGDU*

09 Hari / 07 Malam |By: Air China

Keberangkatan: 22 – 30 April 2027

## DAY01 JAKARTA – CHENGDU ✈CA476 CGK-TFU 23.05-05.45 +1

***Meals : Snack box** (Soekarno hatta) / - / -*

- Meeting point at Soekarno-Hatta International Airport untuk penerbangan menuju Ibu kota **Chengdu, China** *penerbangan langsung*

---

## DAY02 CHENGDU – YA'AN 🚌 BUS

***Meals : - / Lunch / Dinner***

- Welcome to **Chengdu Tianfu International Airport (TFU)**
- Setibanya para peserta akan diajak mengunjungi **Giant Panda Breeding Base** *(Include Ticket & Battery Car),* Pusat konservasi dan penelitian panda raksasa yang terkenal, tempat pengunjung dapat melihat panda dari dekat di habitat yang dibuat menyerupai lingkungan alaminya.
- Setelah itu perjalanan dilanjutkan menuju **kota Ya'an** yang dikenal sebagai *"Gerbang Tibet"* dan salah satu wilayah dengan sejarah budaya. Setibanya para peserta akan diajak mengunjungi **Shangli Ancient Town (Kota Kuno Shangli)** salah satu dari 10 kota kuno paling terkenal di Provinsi Sichuan, Tiongkok, yang terletak di Distrik Yucheng, Kota Ya'an.
- Setelah itu menuju hotel untuk istirahat.




---

## DAY03 YA'AN – HAILUOGUO – KANGDING 🚌 BUS

***Meals : Breakfast / Lunch / Dinner***

- Setelah makan pagi dan proses check out, Para peserta akan menlanjutkan perjalanan menuju kota **Kangding** *via Hailuogou.*
- Para peserta akan diajak untuk mengunjungi **Hailuogou Scenic Area (termasuk roundway cable car + battery car)**, Kawasan wisata alam di sisi timur Gunung Gongga yang terkenal dengan perpaduan glacier, hutan purba, sungai dan pemandangan gunung salju.
- Selanjutnya para peserta akan diajak melihat pemandangan **Red Rock Beach (Hongshitan)**, Batu-batu di sepanjang sungai dan lembah tampak berwarna merah hingga oranye akibat pertumbuhan alga yang hidup pada permukaannya.
- Setelah itu para peserta juga diajak melihat **Grand Glacier Cascade / Great Ice Waterfall**, Air terjun es raksasa yang terbentuk dari aliran glacier Gunung Gongga. Pemandangan es dan formasi glacier menjadi pengalaman paling spektakuler di kawasan ini.
- Menuju hotel untuk check in dan beristirahat.





---

## DAY04 KANGDING - DANBA

***Meals : Breakfast / Lunch / Dinner***

- Para peserta akan diajak untuk mengunjungi **Kangding Love Song Scenic Spot** atau **Mugecuo Lake (木格措) *(termasuk green car)***, Danau alpine yang menjadi ikon utama kawasan Mugecuo. Air danau berwarna biru kehijauan, dikelilingi pegunungan dan padang rumput. Terdapat area tepi danau yang dikenal sebagai Golden Coast.
- Selanjutnya para peserta akan diajak melewati **Tagong Grassland** dan **Muya Golden Tower** , Padang rumput dataran tinggi dengan panorama Yala Snow Mountain. Wisatawan dapat menikmati pemandangan yak,

tenda penggembala dan hamparan padang rumput dengan kompleks stupa emas dengan arsitektur Buddha Tibet.




---

**DAY05 DANBA - SIGUNIANG**

***Meals : Breakfast / Lunch / Dinner***

- Pagi ini para peserta akan diajak mengunjungi **Jiaju Tibetan Village (incl eco car)**, desa tradisional Tibet yang terkenal dengan rumah-rumah khas berwarna putih dan merah, tersebar di lereng perbukitan hijau.
- Kemudian Anda akan melanjutkan perjalanan menuju **Siguniang Mountain** - yang merupakan salah satu gunung tertinggi dari pengunungan di Tiongkok.
- Dimana para peserta akan di ajak mengunjungi **Shuangqiao Valley (termasuk battery car)** - merupakan lembah terbesar dan terpanjang yang berada di Taman nasional Gunung Siguniang. Anda akan di sajikan pemandangan indah dengan lanskap yang sangat beragam.





---

**DAY06 SIGUNIANG – BIPENGGOU - LIXIAN**

***Meals : Breakfast / Lunch / Dinner***

- Setelah makan pagi dan proses check out, para peserta akan diajak berfoto di **Maobiliang Viewpoint (猫鼻梁)**, Salah satu panorama terbaik untuk melihat jajaran empat puncak Siguniang. Jika cuaca cerah, puncak bersalju terlihat sangat megah.
- Melewati **Lixiao Road (理小路)**, jalan pegunungan yang menghubungkan Xiaojin dan Li County. Pemandangan sepanjang jalan berupa lembah, sungai, hutan, tebing dan pegunungan.
- Perjalanan dilanjutkan mengunjungi **Bipenggou Scenic Area (毕棚沟) (inc public eco bus+battery car)**, Salah satu lembah alpine paling fotogenik di Sichuan. Daya tarik utamanya adalah danau pegunungan, hutan, air terjun dan pemandangan puncak bersalju, para peserta akan melihat beberapa spot seperti **Shanghaizi (上海子)** dan **Panyang Lake (磐羊湖)** Salah satu spot paling indah di Bipenggou. Danau alpine dengan latar pegunungan tinggi, hutan dan pemandangan yang sangat fotogenik.
- Bermalam di **Li County / Lixian**.






---

**DAY07 LIXIAN – DUJIANGYAN - CHENGDU**

***Meals : Breakfast / Lunch / Dinner***

- Setelah sarapan pagi para peserta akan diajak mengunjungi kota **Dujiangyan**. Setibanya para pesert akan diajak untuk berfoto di **Panda Square** dan mengunjungi **Dujiangyan Ancient town** untuk menikmati pusat keramaian dan arsitek bangunan kuno dan pertokoan.
- Selanjutnya para peserta akan diajak berfoto di **Dujiangyan Zhongshuge**, perpustakaan estetik dan instagramable.

- Perjalanan dilanjutkan menuju kota Chengdu, setibanya para peserta akan diajak mengunjungi **Jinli Ancient Street**, Kawasan sepanjang sekitar 550 meter ini terkenal dengan arsitektur tradisional akhir Dinasti Qing, deretan lampion merah yang menyala indah saat malam hari, kuliner jalanan khas Sichuan, serta suasana budaya zaman Tiga Kerajaan (*Three Kingdoms*).







---

**DAY08 CHENGDU**

***Meals : Breakfast / Lunch / Dinner***

- Acara menarik pagi ini para peserta akan diajak mengunjungi **Kuil Wuhou Chengdu (Chengdu Wuhou Shrine Museum / 成都武侯祠博物馆)** adalah situs sejarah dan budaya utama di Tiongkok yang didedikasikan untuk era Tiga Kerajaan (sekitar 220–280 M), khususnya Kerajaan Shu Han.
- Setelah makan siang para peserta berkesempatan berbelanja di pusat keramaian dan pedestrian **Chunxi Road, Taikoo Li & IFS Mall,** Kawasan pusat perbelanjaan dan hiburan populer di Chengdu yang menawarkan berbagai brand fashion, restoran, kafe, serta spot foto ikonik sampai waktunya berkumpul untuk makan malam bersama.






---

**DAY09 CHENGDU – JAKARTA ✈CA475 TFU-CGK 16.30-21.30**

***Meals : Breakfast / Lunch / -***

- Setelah makan pagi dan proses check out
- Para peserta akan diajak mengunjungi **Kuanzhai Alley (宽窄巷子, Kuānzhǎi Xiàngzi atau Gang Lebar dan Sempit**) adalah salah satu destinasi wisata bersejarah paling ikonik di pusat Kota Chengdu, Provinsi Sichuan, Tiongkok
- Selanjutnya para peserta akan diantar menuju **Chengdu Tianfu International Airport (TFU)** untuk penerbangan kembali menuju Tanah Air dengan pesawat langsung
- Safely landed at Jakarta
- Thank you for support & participation join this trip **INC BEAUTIFUL OF CHINA SICHUAN BIPENGGOU VALLEY + SIGUNIANG** see you on the next trip!
- End of Tour





****

***Di dalam program tour ini para peserta akan mengunjungi 2 TOKO WAJIB produk UMKM China yang wajib untuk diperkenalkan kepada seluruh turis manca negara dan sekaligus sinergi program dinas pariwisata China untuk mendatangkan wisatawan sebanyak - banyaknya dengan benefit memberikan subsidi kepada para wisatawan yang berkunjung ke negara China sbb : Medicine & Latex***

*Tour Incentive*

# INC THE ALPINE PARADISE OF SICHUAN (SWITZERLAND OF CHINA)

*YA'AN • HAILUOHUO • KANGDING • DANBA • SIGUNIANG MT •BIPENGGOU • LIXIAN • CHENGDU*

09 Hari / 07 Malam |By: Air China

Keberangkatan: 22 – 30 April 2027

## HOTEL

| | | | |
|---|---|---|---|
|  | 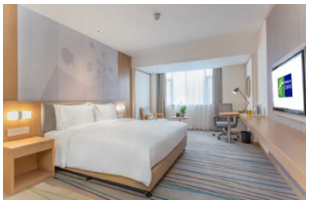 |  | 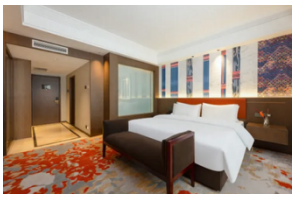 |
| **Holiday Inn Express YA'AN CITY CENTER by IHG (*4) / Setaraf** | | **Grand Madison Hotel Kangding Kangba (*4) / Setaraf** | |
| *Address: No. 38 Wenhua Road, Yucheng District, Ya'an, Sichuan, China* | | *Address: No. 9 Yulin Road, Xincheng, Kangding, Sichuan, 626000, China* | |
| **YA'AN (01 MALAM)** | | **KANGDING (01 MALAM)** | |

| | | | |
|---|---|---|---|
|  | 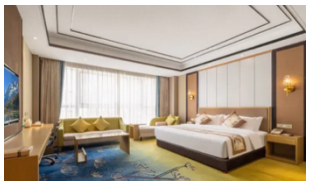 |  | 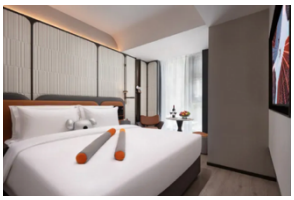 |
| **Jimei Hotel (*4) / Setaraf** | | **DO A LAND V Hotel (Shuangqiao Valley Scenic Area) (*4) / Setaraf** | |
| *Address: Building 1, No. 40 Yard, Anping Street, Houshayu, Shunyi District, Beijing, China* | | *Address: No. 7 Attached, No. 27, Village Group 1, Shaba Village, Siguniangshan Town, Xiaojin, Sichuan, China* | |
| **DANBA (01 MALAM)** | | **SIGUNIANG (01 MALAM)** | |

| | | | |
|---|---|---|---|
|  | 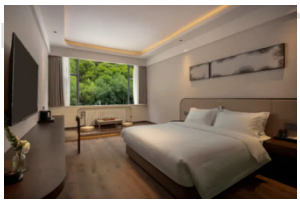 | 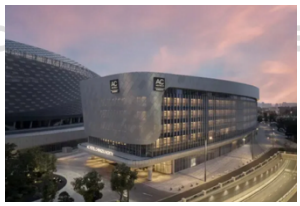 | 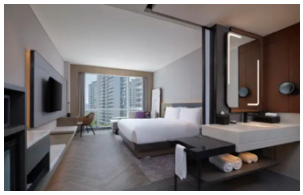 |
| **Zhuishan Mingjing Hot Spring Resort Hotel (*4) / Setaraf** | | **AC Hotel by Marriott Chengdu North (*4) / Setaraf** | |
| *Address: No. 65, Village Group 1, Zhuangfang Village, Putou Town, Provinsi Li, Sichuan, China* | | *Address: Building 2, No. 4228 Beixing Avenue Section 1, Distrik Jinniu, Chengdu, Sichuan, China* | |
| **LIXIAN (LI COUNTY) (01 MALAM)** | | **CHENGDU (02 MALAM)** | |

Rukan Mutiara Taman Palem Blok i1 no. 37
Kel : Cengkareng Timur | Kec : Cengkareng | Jakarta Barat – 11730 ,INDONESIA
Telp : (021) 5433 0754 | Mobile/WA : (+62) 812 200 888 31 / Email : info@ediGO-travel.com

@ediGO.travel

*Tour Incentive*

# INC THE ALPINE PARADISE OF SICHUAN (SWITZERLAND OF CHINA)

*YA'AN • HAILUOHUO • KANGDING • DANBA • SIGUNIANG MT •BIPENGGOU • LIXIAN • CHENGDU*

09 Hari / 07 Malam |By: Air China

Keberangkatan: 22 – 30 April 2027

| HARGA TOUR PER ORANG | | |
|---|---|---|
| **HARGA TOUR BERDASARKAN** | **DEWASA SEKAMAR BERDUA** | |
| | **DEWASA TWIN SHARE** | **TAMBAHAN SEKAMAR SENDIRI (SINGLE)** |
| **MINIMUM 20 PAX** | **Rp. 28.199.000 ,-** | **Rp. 6.999.000 ,-** |
| **MINIMUM 25 PAX** | **Rp. 27.599.000 ,-** | **Rp. 6.999.000 ,-** |
| **MINIMUM 30 PAX** | **Rp. 26.799.000 ,-** | **Rp. 6.999.000 ,-** |
| **VISA CHINA GROUP** | **TERMASUK** | |
| **TIPS TL, LOCAL GUIDE & DRIVER** | **TERMASUK** | |

**CATATAN :**

- Keberangkatan rombongan tour **minimal 20 | 25 | 30 pax.** Jika rombongan tour kurang dari ketentuan minimal, maka ediGO Travel berhak untuk melakukan penyesuaian kembali untuk harga tour
- Harga tour, Visa, Airport Tax masih dapat berubah sewaktu-waktu tanpa pemberitahuan terlebih dahulu mengikuti konfirmasi yang dikeluarkan oleh pihak airlines, kedutaan, hotel, land tour agen di luar negeri dan nilai tukar mata uang asing yang signifikan.
- Harga tour di atas berlaku untuk periode *"low season"* dan belum termasuk surcharge untuk long weekend, public holiday, exhibition ataupun fair di kota atau negara kunjungan.

**HARGA TOUR TERMASUK:**

- Tiket pesawat ***internasional dan Domestik*** kelas ekonomi berdasarkan harga & ketentuan group (non-refundable, non-reroutable, non-endorsable) dengan maskapai ***Air China***
- Bagasi dengan **max 1 pcs berat maksimum 23 Kg** atau sesuai dengan peraturan maskapai penerbangan yang digunakan dan 1 handcarry berat maksimum 7 Kg untuk dibawa ke kabin pesawat sesuai ukuran dimensi standard maskapai penerbangan (56 x 36 x 23 cm)
- Airport Tax & Fuel Surcharge (YQ) Airlines internasional maupun domestik (masih dapat berubah sewaktu-waktu & akan di sesuaikan pada saat tiket diterbitkan)
- Akomodasi di hotel 4* / setaraf sesuai pilihan, dengan ketentuan sekamar berdua (TWIN SHARE), apabila menghendaki satu kamar sendiri, maka akan dikenakan biaya tambahan Single Suplement
- Makan sesuai yang tertera di Itinerary (MP-Makan pagi / MS-Makan siang / MM-Makan malam)
- Travel Insurance group
- Transportasi selama tour dengan Bus
- Tiket masuk obyek wisata yang dikunjungi
- Tour Leader yang berpengalaman dari ediGO Travel
- Local Guide setempat berbahasa inggris / indonesia (di lokasi wisata / negara tertentu)
- Paket perlengkapan perjalanan seperti sampul passport, dompet tiket, luggage tag ekslusif & program acara
- Dinner Paper Lunch pada saat keberangkatan di Soekarno Airport (CGK)
- ***02 botol Air Mineral per orang per hari selama perjalanan tour***
- ***Free File Softcopy Photo "High Resolution" yang merupakan moment berharga selama perjalanan***
- Marchandise ediGO Travel
- ***Visa Group China***
- ***Tipping untuk Tour Leader, Local Guide, & Driver***
- ***Pajak biro usaha perjalanan wisata (1,1% terbit faktur pajak)***

**HARGA TOUR TIDAK TERMASUK:**

- *1 buah travelling bag eksklusif beroda 4 (empat) Hard Case*
- Pengeluaran pribadi seperti : Porter, Room Service, Laundry, Pemakaian telephone, Mini Bar, Upgrade, dll
- Biaya pembuatan dokumen perjalanan seperti : Passport
- Surcharge Hotel untuk periode Long Weekend, Public Holiday, Exhibition, dan Fair
- Bea cukai masuk oleh Custom baik di Jakarta maupun di negara yang akan dikunjungi
- Acara tambahan (Optional Tour) diluar dari yang sudah disebutkan didalam proposal penawaran

- Biaya kelebihan jumlah & berat bagasi (excess baggage)
- Biaya Single Supplement bagi peserta yang ingin menempati 1 kamar sendiri

## SYARAT & KETENTUAN:

- Uang muka pendaftaran (DP) yang dibayarkan kepada PT EDIGO JAYA INTERNASIONAL ("ediGO Travel") ***tidak dapat dikembalikan (down payment non-refundable)***, pembayaran minimal Rp. 10.000.000 ,- / peserta atau sesuai dengan destinasi yang dipilih ditambah dengan biaya visa (jika ada).
- Bila permohonan visa ditolak, sedangkan tiket sudah diterbitkan sebelum permohonan visa disetujui, karena keharusan sehubungan dengan tenggat waktu yang ditentukan perusahaan penerbangan (airlines), maka biaya visa tidak dapat dikembalikan dan Peserta tetap dikenakan denda pembatalan dan administrasi sesuai dengan kondisi terkait pihak airlines, hotel dan land tour agen di luar negeri yang sudah di *"guarantee booking"*.
- Pelunasan biaya tour dilakukan 14 hari kerja sebelum tanggal keberangkatan.
- Bagi peserta tour yang mendaftar berusia di atas 70 tahun atau memiliki keterbatasan fungsi tubuh atau indera atau keterbatasan secara mental dan anak di bawah 17 tahun (belum memiliki KTP), wajib didampingi oleh anggota keluarga, teman atau saudara yang bertanggung jawab selama perjalanan tour
- Jika terjadi pembatalan/pindah tanggal/pindah acara tour oleh peserta sebelum tanggal keberangkatan maka biaya pembatalan adalah sebagai berikut :
  - Setelah pendaftaran : Uang Muka pendaftaran (Non Refundable)
  - 30-15 hari kalender sebelum tanggal keberangkatan : 50% dari biaya tour
  - 14-08 hari kalender sebelum tanggal keberangkatan : 75% dari biaya tour
  - 07 hari kalender sebelum tanggal keberangkatan : 100% dari biaya tour
- Pembatalan yang dilakukan oleh salah satu pihak (Peserta atau ediGO Travel) karena bencana alam, perang, wabah penyakit, aksi teroris atau keadaan 'Force Majeure' lainnya, maka ketentuan-ketentuan di atas dapat berubah sewaktu-waktu tanpa pemberitahuan terlebih dahulu, tergantung dari kebijakan pihak airlines, hotel dan agen di luar negeri.
  (Force Majeure; Suatu kejadian yang terjadi di luar kemampuan manusia dan tidak dapat dihindarkan sehingga suatu kegiatan tidak dapat dilaksanakan sebagaimana mestinya).
- Mengganti hotel-hotel yang akan digunakan berhubung hotel tersebut sudah penuh dan mengganti dengan hotel lain yang setaraf sesuai dengan pertimbangan dan konfirmasi. Apabila dalam periode tour di kota-kota yang dikunjungi sedang berlangsung pameran/konferensi maka akan diganti dengan hotel-hotel lain yang setaraf di kota-kota terdekat.
- Jadwal tour dapat berubah sewaktu-waktu mengikuti kondisi yang memungkinkan dengan tanpa mengurangi isi dalam acara tour tersebut.
- Bagi peserta yang menempati Kamar Triple (1 kamar ditempati 3 orang), kami tidak menjamin tamu akan mendapat 3 tempat tidur yang terpisah, mengingat tempat tidur yang didapat tergantung dari kondisi hotel yang ada (bisa berupa 1 tempat tidur besar + 1 extrabed / sofa bed) dan tamu tidak mendapat pengurangan biaya.
- Demi kenyamanan dan kelancaran perencanaan perjalanan tour, ediGO Travel berhak untuk menerbitkan tiket pesawat, kereta api dan transportasi lainnya, akomodasi, tiket masuk objek wisata tanpa melakukan konfirmasi lisan maupun tertulis kepada pendaftar yang telah melakukan deposit.
- Pihak ediGO Travel berhak menagih selisih harga tour dan lain-lainnya (jika terjadi kenaikan harga tour, airport tax & fuel surcharge, dll) kepada calon Peserta sesuai dengan ketentuan & kondisi terkait pihak airlines, hotel, land tour agen di luar negeri dan nilai tukar mata uang asing yang signifikan
- Demi kenyaman dan kelancaran selama perjalanan tour, jika ada peserta yang memiliki permintaan khusus atau request tertentu seperti larangan menu makan (vegetarian / no pork / no beef, dll), wheelchair, seat pesawat, hotel, dll. Para peserta dapat menginformasikan kepada pihak ediGO Travel sebelum keberangkatan agar bisa dilakukan proses request tersebut. (ediGO Travel tidak menjamin ketersediaan permintaan tersebut dan bersifat request sesuai dengan ketersediaan dari pihak restaurant / hotel / transportasi / airlines / agen luar negeri)

**** DENGAN MEMBAYAR DEPOSIT TOUR, ANDA TELAH MENYETUJUI DAN MEMAHAMI SYARAT & KONDISI DIATAS ****